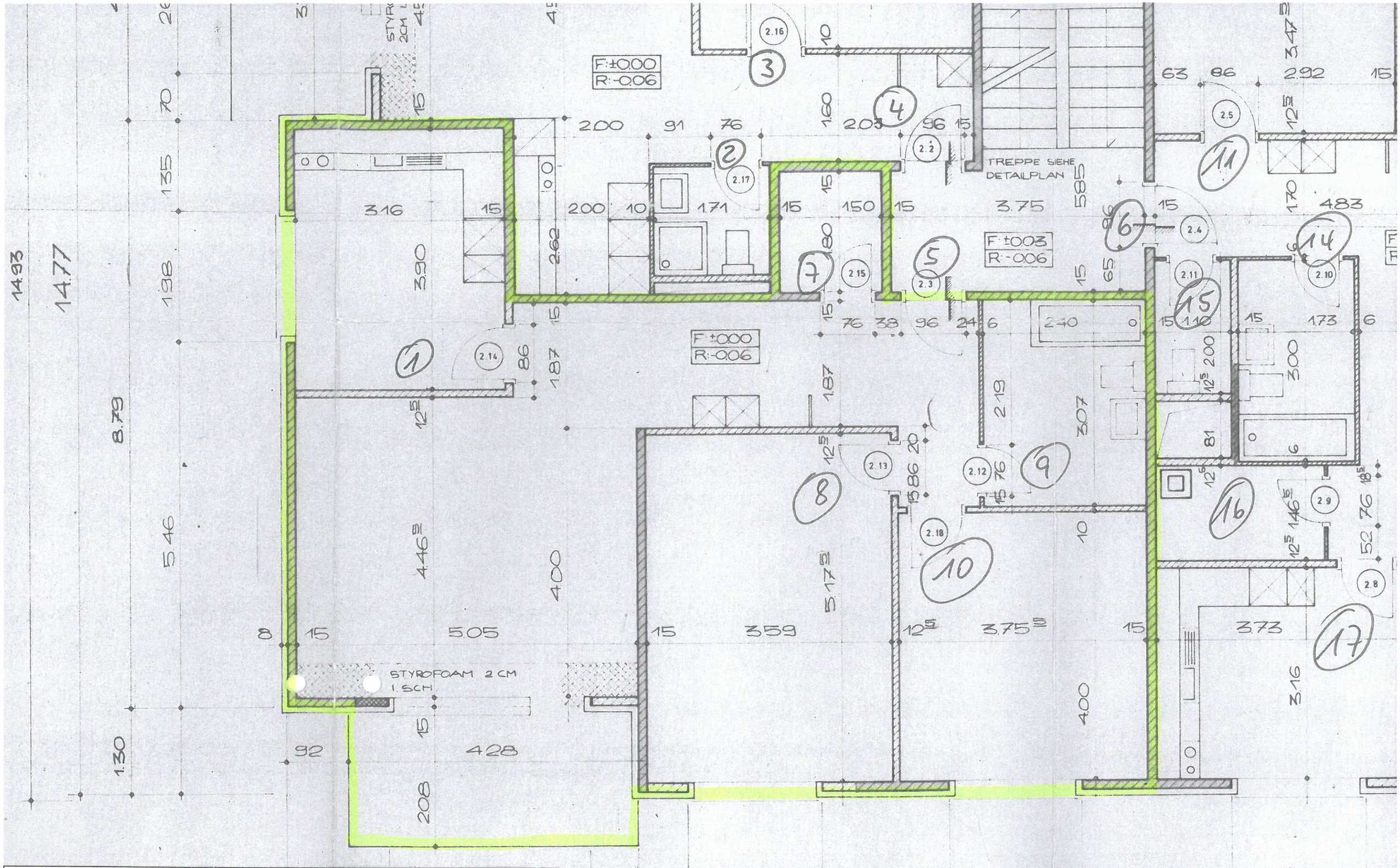

FAES OBERKULM	Gebr. Faes AG Ansprechperson:	Grosssteinengasse 4 Hr. Simon Richner simon.richner@faesag.ch	5727 Oberkulm 062 768 50 22
	MFH Bohnenacker 430		5732 Zetzwil
Grundrissplan 1:50	**Wohnung 2, 5, 8**	3 ½ Zi- Wohnung	EG, 1.OG, 2.OG